

Übersicht der wichtigsten

Neuerungen in DIESTEIN

2021

Verkauf

In diesem Dokument finden Sie alle erwähnenswerten Neuerungen und Änderungen aus dem Bereich **Verkauf**, die bis **Juni 2021** realisiert wurden.

Kostenpflichtige Module sind mit einem €-Zeichen in der Überschrift gekennzeichnet. Die Preise können Sie jederzeit unter **09381/8469910** erfragen. Kunden mit einem **Wartungsvertrag** erhalten selbstverständlich einen Rabatt auf die genannten Preise.

Weitere interessante Neuerungen finden Sie unter:

www.Dietrich-Software.de/News

Inhalt

1. Nummernsprung.....	3
2. Feste CC- und BCC Adressen.....	4
3. RTF Texte	4
4. Silikonverwaltung.....	4
5. Produktinfos €.....	5
6. Digitale Lieferscheinunterschrift €.....	6
7. Archivierung.....	7
8. Artikel- und Kundenstatistik	8
9. Projekt- und Auftragsübersicht.....	8
10. GAEB – Import.....	8
11. Gesperrte Aufträge.....	8
12. Preisgruppen €.....	9
13. Materialhinweis €.....	9
14. Rechnungsübersicht	10
15. Produktionsplanung LG	10
16. Genehmigungsformular.....	10
17. Fertigmeldung €.....	11

1. Nummernsprung

Durch eine Fehleingabe, bei zum Beispiel einer Rechnungsnummer, kann es zu einem größeren ungewollten Nummernsprung kommen. Falls gewünscht, können Sie sich durch das Programm darauf hinweisen lassen.

Einstellung im Firmenstamm in der Registerkarte Stammdaten:

Stammdaten | Stammdaten II | Stammdaten III | Auftrag/ LV | Auftrag/ LV II | Auftrag/ LV III | Aufmaß | Rechnung |

Artikelerfassung:

Automatische Nummernvergabe:

Artikelvorgaben in Angebot/Auftrag überschreibbar

Vorblenden numerischer Artikelnummern (5 Stellen)

AG-Nr. für Rundung in Positionen:

Kundenerfassung:

max. Kundennummer:

max. Nr.-Sprung (Ang,Auf,Lief,Rech,Anf,Best):

Tage zur Anzeige der letzten Aufträge:

Maximaler Nummernsprung:

Setzen Sie keinen Wert ein, dann beträgt dieser 100.

Meldung im Verkauf:

Achtung

Maximaler Nummernsprung überstiegen! Fortsetzen?

Ja Nein

2. Feste CC- und BCC Adressen

In der vorherigen Version konnte man nur eine generelle CC und/oder BCC Adresse hinterlegen. Diese Version ermöglicht je Dokumentenart (Angebot, Auftragsbestätigung usw.) die Adresse zu hinterlegen.

Bitte melden Sie sich bei uns, damit wir Ihnen die Einstellungen zeigen können.

3. RTF Texte

Die formatierbaren Texte haben nun auch bei den Positionstexten in der neuen Grabmalerrfassung Einzug gehalten.

4. Silikonverwaltung

Erweiterung der Silikonverwaltung, um einen Zwischendialog, indem Sie die gewünschten Artikel samt Menge vorauswählen können.

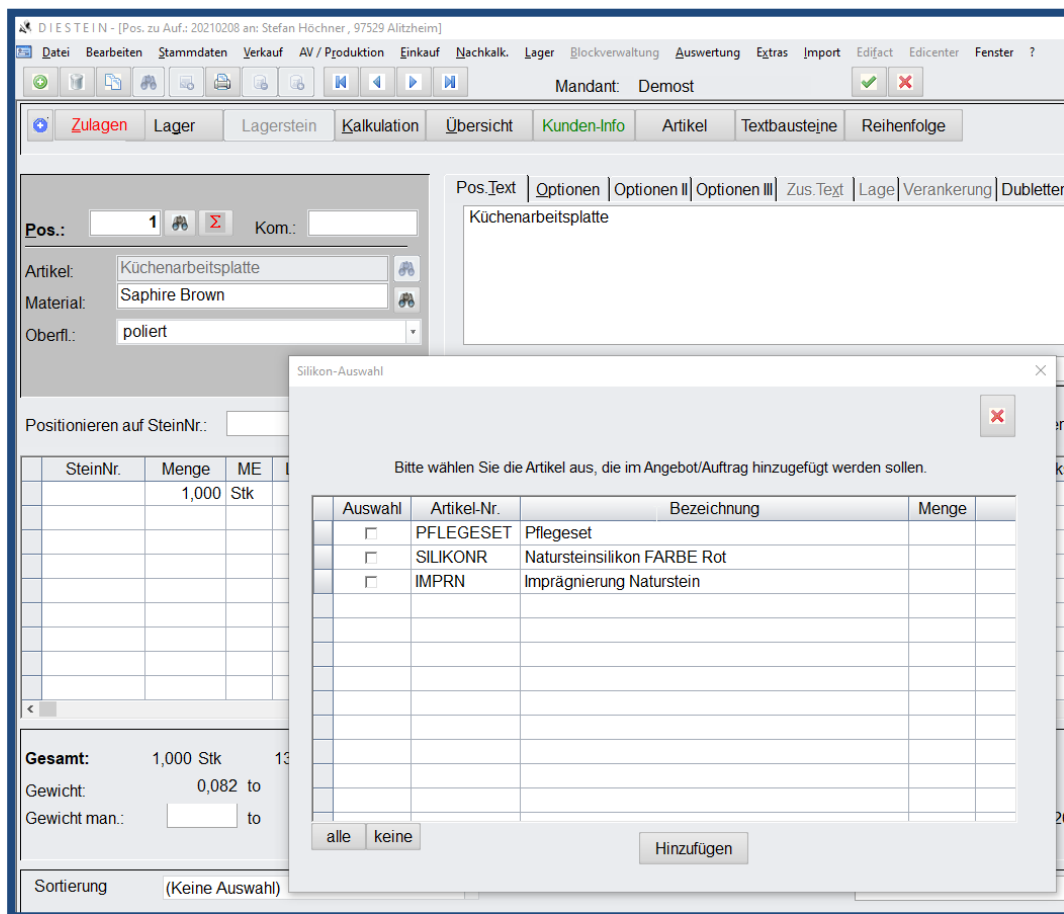

5. Produktinfos €

Durch diese Erweiterung können Sie am Artikel Produktinfos, wie z.B. Anweisungen für Fleckstopp hinterlegen. Verkaufen Sie nun einen dieser Artikel und nutzen den E-Mailversand, wird durch Diestein abgefragt, ob die zugehörigen Produktinfos angehängt werden sollen.

Selbstverständlich können auch notwendige Sicherheitshinweise mitgeschickt werden.

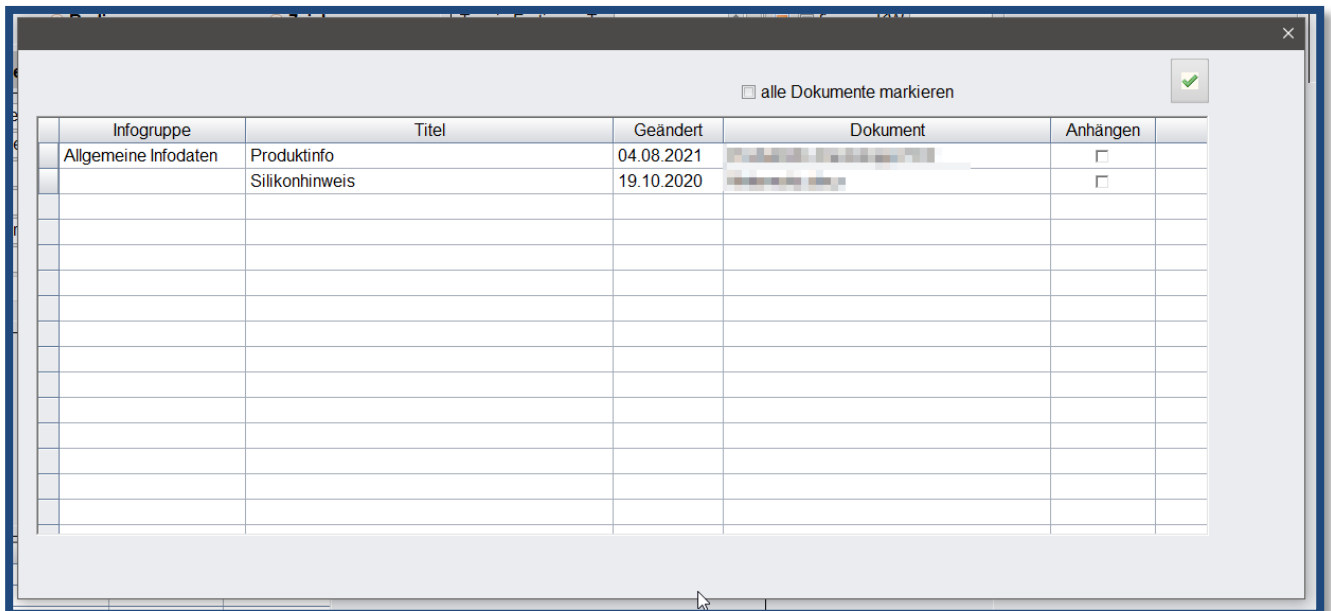
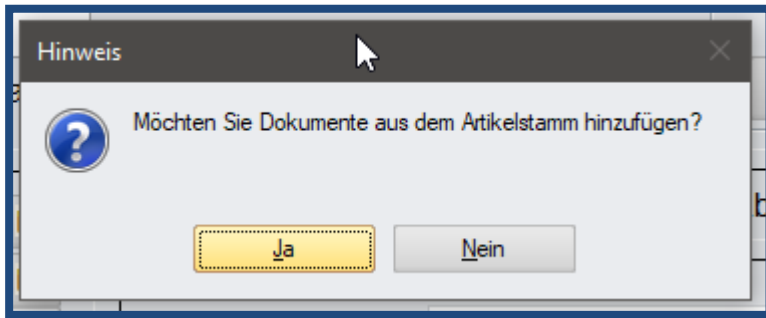

A table interface for selecting documents to attach. At the top right, there is a checkbox labeled "alle Dokumente markieren" with a green checkmark icon. The table has the following columns: "Infogruppe", "Titel", "Geändert", "Dokument", and "Anhängen". The first two rows of data are visible.

Infogruppe	Titel	Geändert	Dokument	Anhängen
Allgemeine Infodaten	Produktinfo	04.08.2021	[Redacted]	<input type="checkbox"/>
	Silikonhinweis	19.10.2020	[Redacted]	<input type="checkbox"/>

6. Digitale Lieferscheinunterschrift €

Durch diese Erweiterung können Ihre Kunden den Lieferschein digital unterschreiben.

Für Details sprechen Sie uns gerne an.

Setzt entsprechende Hardware voraus.

Dietrich GmbH

LIEFERSCHEIN	
Nr.:	20200163
vom:	03.08.2021

Tel 09381 84699 22

Pos.	Stein-Nr.	Menge	Länge	Breite	Dicke	Gesamtmenge
Auftrag: 20210201 Abholung						
1	Zement	5 Stk				
2	Natursteinsilikon FARBE Schwarz	5 Stk				

7. Archivierung

Im Druckdialog kann ein Kommentar mitangegeben werden, der dann zur Archivierung gespeichert wird.

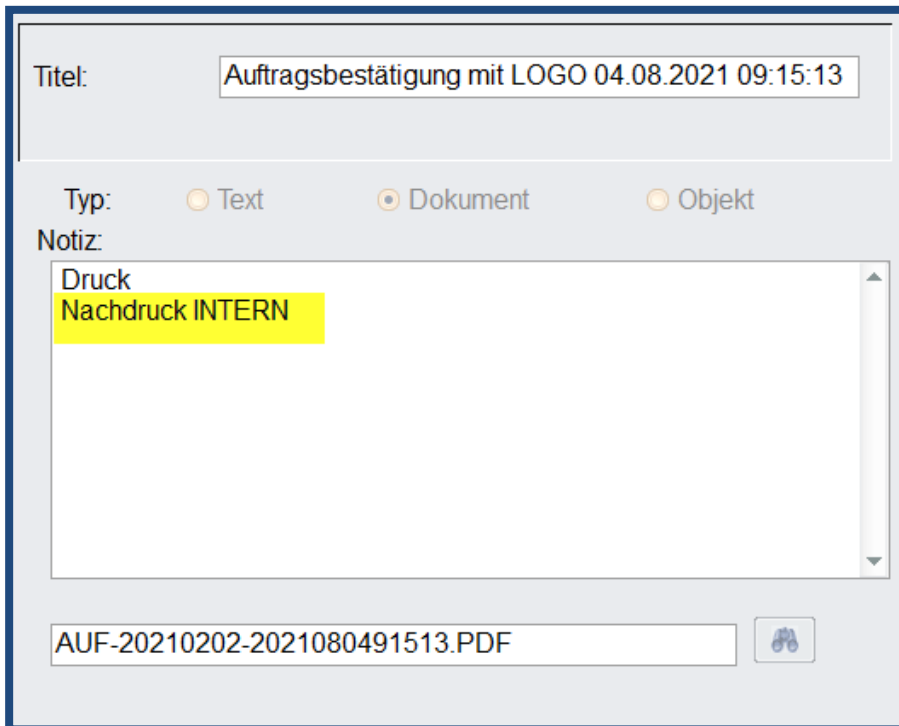
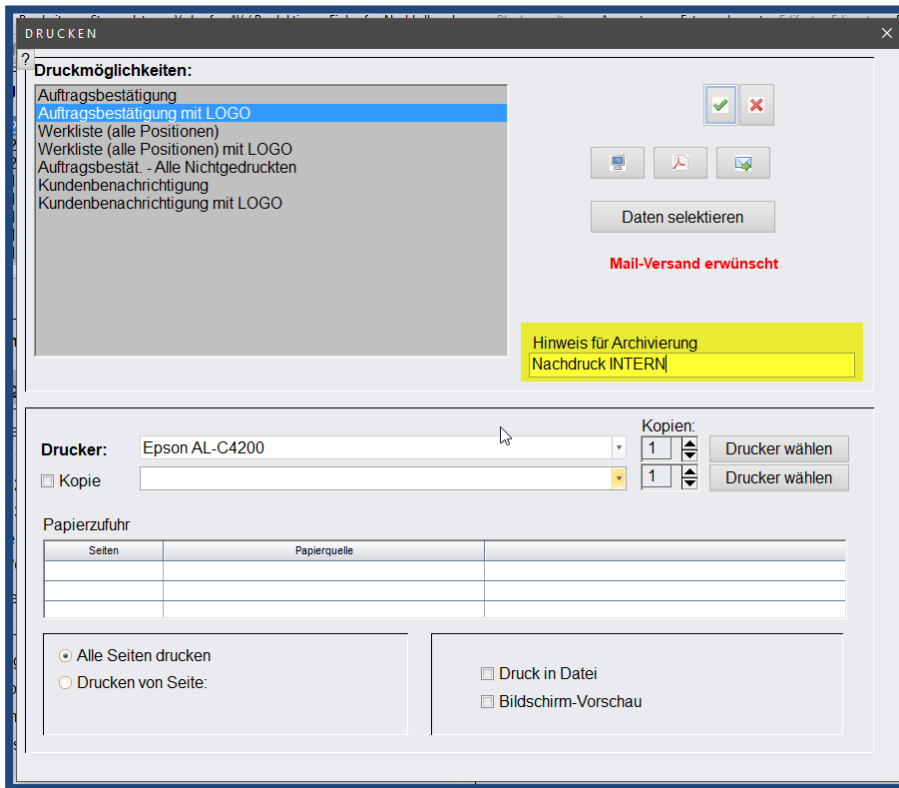

8. Artikel- und Kundenstatistik

In den beiden Statistiken kann über die Gruppe (nicht Kundengruppe) im Kundenstamm selektiert werden. Die Gruppe wird aus dem Kunden gelesen und funktioniert somit auch rückwirkend.

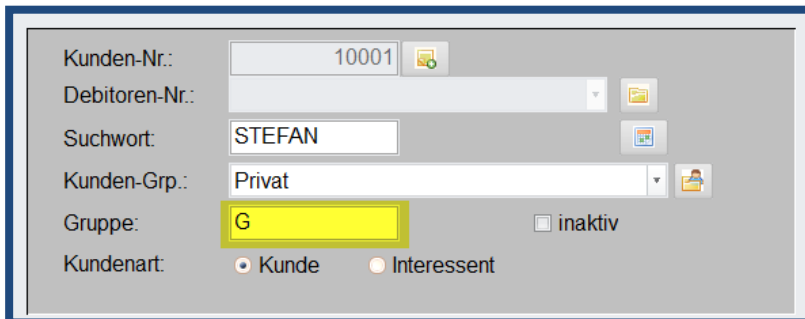

- Kunden-Nr.: 10001
- Debitoren-Nr.: (empty)
- Suchwort: STEFAN
- Kunden-Grp.: Privat
- Gruppe: G (highlighted in yellow)
- Gruppe: inaktiv
- Kundenart: Kunde Interessent

9. Projekt- und Auftragsübersicht

Diese Version ermöglicht die Anzeige von Zahlungsbedingungen und Datum des ERSTEN Werklistendrucks.

10. GAEB - Import

Dieser wurde um eine weitere Hierarchie erweitert.

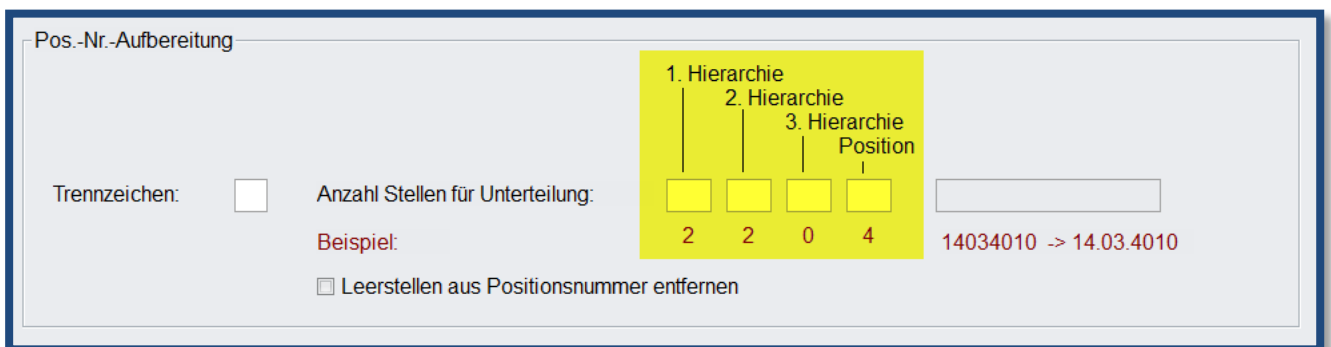

- Pos.-Nr.-Aufbereitung: (empty)
- Trennzeichen:
- Anzahl Stellen für Unterteilung: (empty)
- Beispiel: 14034010 -> 14.03.4010
- Leerstellen aus Positionsnummer entfernen

A diagram illustrates the hierarchy structure:

- 1. Hierarchie (2 positions)
- 2. Hierarchie (2 positions)
- 3. Hierarchie (0 positions)
- Position (4 positions)

11. Gesperrte Aufträge

Wahlweise Funktionserweiterung, damit eine Lieferschein- und Rechnungserstellung bei gesperrten Aufträgen generell nicht möglich ist.

12. Preisgruppen €

Mit dieser Erweiterung können Sie im Ausdruck dem Kunden den Positionspreis in allen vorhanden Preisgruppen mitteilen.

Pos.Stein-Nr.	Menge	Länge	Breite	Dicke	Ges.menge	Preis CHF		Total CHF
Material: Azul Noche / Marita Blue, geflammt + gebürstet								
1	Küchenabdeckplatte							
	1 Stk	260,0	60,0	3,0cm	1,560 m ²	520,00	20,00%	648,96
	410 Sichtkante gefast und poliert, Ausschnitt rechteckig gesägt							
	410	Sichtkante gefast und poliert			3,200 m	40,00		128,00
		Ausschnitt rechteckig gesägt			1,000 Stk	100,00		100,00
Preisklasse 00		477,60	Preisklasse 01		814,56			
Preisklasse 02		876,96	Preisklasse 03		1.101,60			
Preisklasse 04		1.351,20						
								876,96 €
abzgl. Rabatt:							5,00%	-43,85 €
Nettosumme:								833,11 €
+ 7,70% MwSt.								64,15 €
								897,25 €

13. Materialhinweis €

Interner Materialhinweis, der bei jeder Materialauswahl dem Anwender vorgeblendet wird.

Pos.: Kom.:

Artikel:

Material:

Oberfl.:

Pos.Text | Optionen | Optionen II | Optionen III | Zus.Text | La

#Ang# Küchenarbeitplatte auf dem Angebot.
 #Auf# Küchenarbeitplatte auf der Auftragsbestätigung.
 #Wk# Küchenarbeitplatte auf dem Werkliste.

Positionieren auf Stein l.aut.anzeigen Maße duplizieren

SteinNr.	Me	Stk		0,0	0,0	0,0	m ²						
→													

Achtung!

Saphir Brown Hinweis.
Achtung Achtung das ist wichtig und daran möchte ich Infomiert werden.

14. Rechnungsübersicht

In der Rechnungsübersicht kann man sich bei Bedarf die übergeordnete Projektnummer anzeigen lassen.

Zudem können auch die Skontodaten (Fälligkeit, Prozentsatz und Betrag) eingeblendet werden.

15. Produktionsplanung LG

Ab dieser Version können die Friedhofsdaten (Friedhof, Grabname und -Nummer) angezeigt werden.

16. Genehmigungsformular

Diese Version ermöglicht die Übergabe der ersten weiteren Adresse als Grabmalnutzungsberechtigter.

17. Fertigmeldung €

Die arbeitsplatzbezogene Fertigmeldung über das MDE 2.0 wurde noch um eine Bemerkung und Paletten (Anzahl und Typ) erweitert. Diese Infos werden im Auftragskopf angezeigt und/oder können bei der E-Mailbenachrichtigung mitgeschickt werden.

Datum/Zeit	Auftrag	Mitarbeiter	Arbeitsplatz	Bemerkung	Anz. Palette	Palettentyp
09.11.2020 11:30:22	20200181, Stefan Höchner, Test Fertigmeldung	Stefan Höchner	Handarbeit	alles gut		
✓ 09.11.2020 11:30:42	20200181, Stefan Höchner, Test Fertigmeldung	Stefan Höchner	AVH		1	Europalette