Übersicht der wichtigsten

Neuerungen in DIESTEIN

2019

Verkauf

In diesem Dokument finden Sie alle erwähnenswerten Neuerungen und Änderungen aus dem Bereich **Verkauf,** die bis **Juni 2019** realisiert wurden.

Kostenpflichtige Module sind mit einem €-Zeichen in der Überschrift gekennzeichnet. Die Preise können Sie jederzeit unter **09381/8469910** erfragen. Kunden mit einem **Wartungsvertrag** erhalten selbstverständlich einen Rabatt auf die genannten Preise.

Weitere interessante Neuerungen finden Sie unter:

www.Dietrich-Software.de/News

Inhalt

1. Kontaktdaten auf Kundenformularen drucken € 3
2. Materialhinweise € 3
3. Rechnungstitel 4
4. Grabmalbetreuungs- und Vorsorgeaufträge € 5
5. Werklisten LG 5
6. Kalkulation 5
7. Preisgruppen € 6
8. DATEV – Schnittstellen € 6
9. Mahnungsfälligkeit 7
10. Historie 7
11. Verlauf 7
12. Anzahlungs- und Abschlagsrechnungen LG 7
13. Titel im Projektgeschäft 7
14. Auftragsstatus 8
15. RTF 9
16. Rechnungsübersicht 9

1. Kontaktdaten auf Kundenformularen drucken €

Die Ansprechpartnerdaten Ihrer Kunden, Kontaktdaten Ihrer Sachbearbeiter und Vertreter sind ab dieser Version in allen Druckformularen (Angebot, Auftrag usw.) druckbar.

2. Materialhinweise €

Diese Erweiterung ermöglicht eine Materialhinweishinterlegung auf Ebene Oberfläche, Artikelgruppe und Kundengruppe. Innerhalb einer Kundengruppe können bestimmte Kunden wieder ausgenommen werden. Zudem kann gesteuert werden auf welchen Dokumenten der Hinweis automatisch erscheinen soll.

Der Hinweis wird automatisch in den Schlusstext geschrieben.

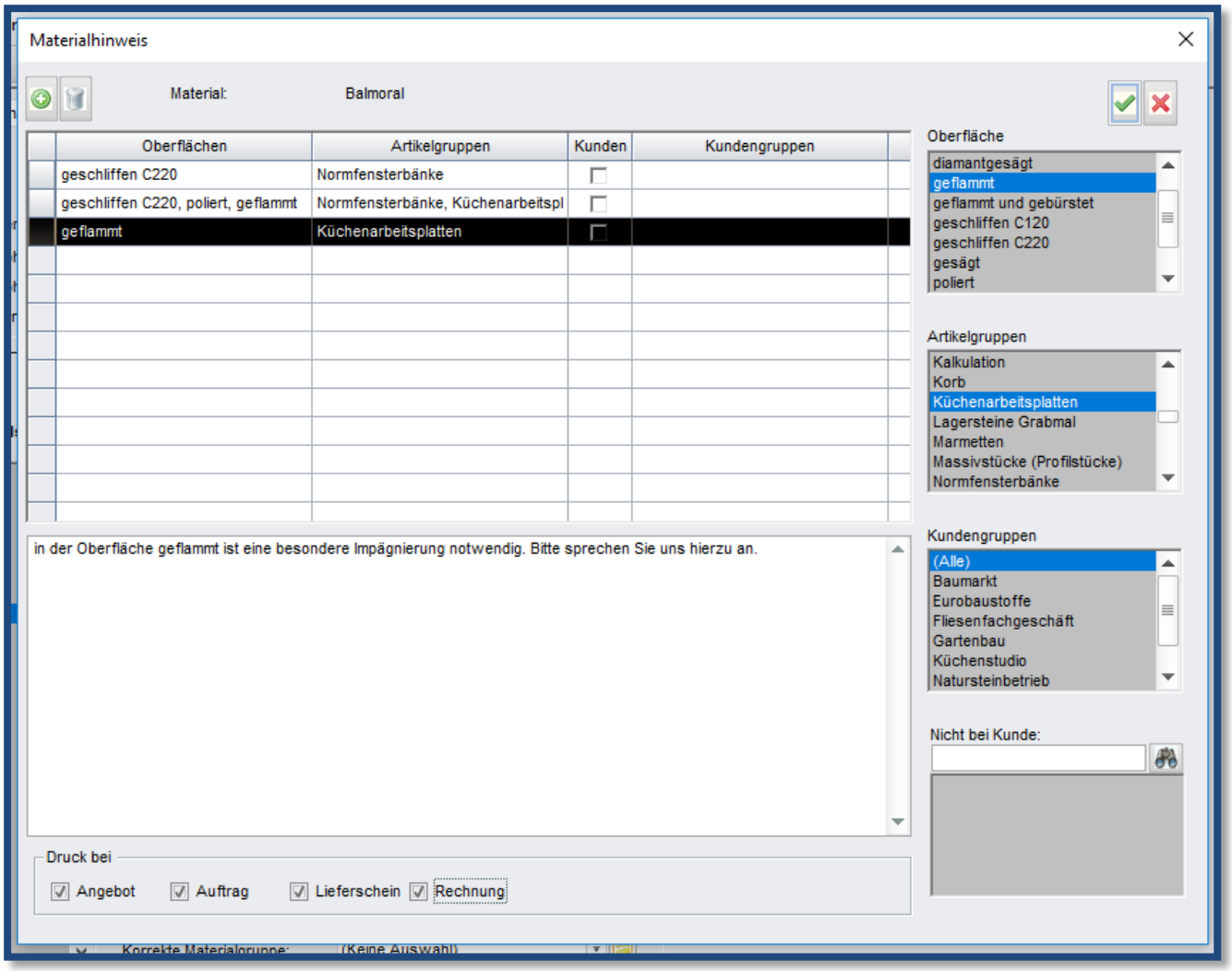

Pos.	Stein-Nr	Menge	Länge	Breite	Dicke	Ges.menge	Einzelpreis	Gesamtpreis
Material: Balmoral, geflammt								
1	Küchenarbeitsplatte	1 Stk	260,0	60,0	3,0cm	1,560 m²	288,00	449,28 €
								449,28 €
					+ 19,00%	MwSt.		85,36 €
								534,64 €

Gewicht: 0,140 to

Zahlungsbedingung: Vorauszahlung 3% Skonto

Hinweis zu Position: 1
in der Oberfläche geflammt ist eine besondere Impägnierung notwendig. Bitte sprechen Sie uns hierzu an.

3. Rechnungstitel

Durch eine Formularanpassung ist es möglich, dass der Rechnungstitel im Liefergeschäft und Grabmal manuell vergeben werden kann. Analog bei den Gutschriften.

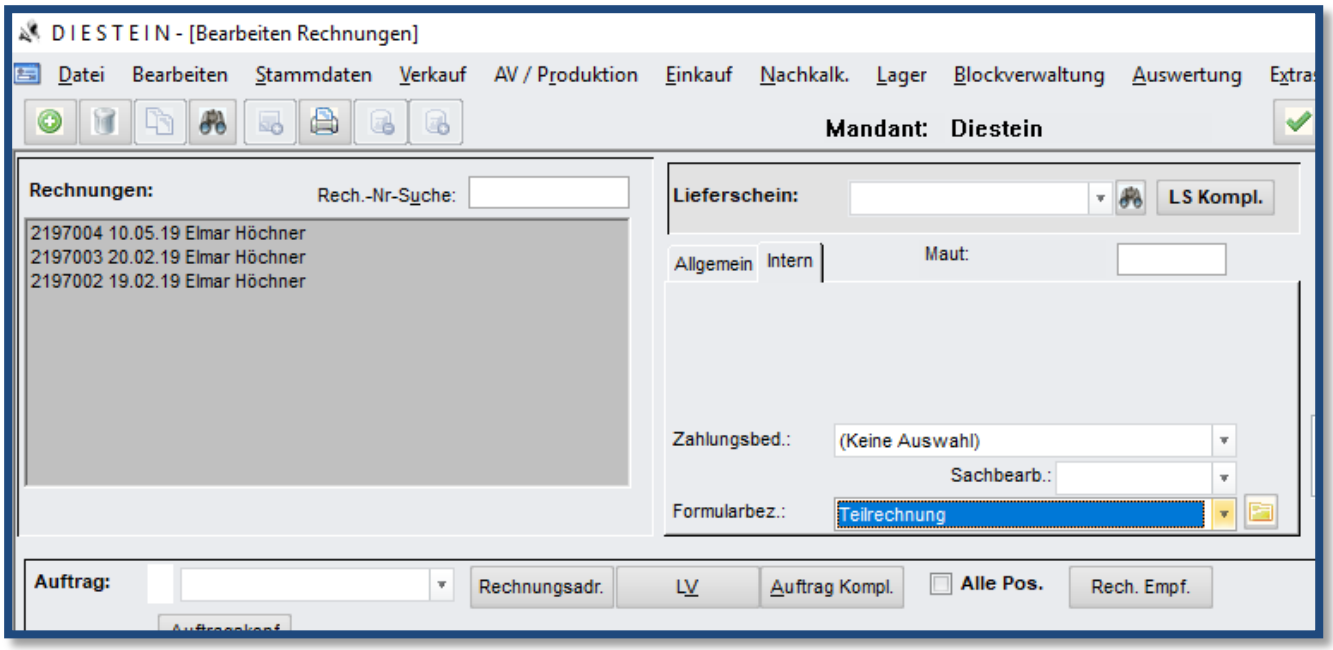

4. Grabmalbetreuungs- und Vorsorgeaufträge €

Dieses Modul dient u.a. zur Überwachung und Abrechnung von langjährigen Arbeiten an einer Grabstätte. Bitte sprechen Sie uns bei Interesse an.

5. Werklisten LG

Das Ergebnis der Doublettenprüfung kann mittels einer Druckanpassung auf der Werkliste gedruckt werden (€).

Zudem wurde der Werklistendruck um die Sortierung „nach Steinnummer“ ergänzt. Dies befindet sich im Druckerdialog unter „Daten selektieren“.

Zudem kann in den Werklisten sämtliche Zulageninformationen gedruckt werden: (€)

VA: A, Elsterweg 47, 97332 Volkach

Position	Stein-Nr.	Menge	Länge	Breite	Dicke	Gesamtmenge		
Material: Nero Assoluto Belfast, poliert								
1		Küchenarbeitsplatte						
		2 Stk	260,0	60,0	3,0cm		3,120 m²	
	7,60 m	Küchenkante gefast und poliert				, b+l+b,		lk, vk, rk
	2,00 Stk	Ausklinkung 2-seitig gesägt				, 1,		hr
	2,00 Stk	Armaturenbohrung				, 1,		31mm
	4,00 Stk	Steckdosenbohrung				, 2,		68mm
		1 Stk	200,0	63,0	3,0cm		1,260 m²	
	5,26 m	Küchenkante gefast und poliert				, 2*l+2*b,		allseitig
	1,00 Stk	Ausschnitt rechteckig sichtbar				, 1,		60x40
	1,00 Stk	Armierung				, 1,		
							4,380 m²	

Gewicht: 920 kg

6. Kalkulation

Das Kalkulationsmodul (Stammdaten → Arbeitspläne) wurde um die Option „Verkaufspreis“ ergänzt.

Zudem kann in der Kalkulation (z.B. Angebotspositionen) die Benennung eingeblendet werden.

7. Preisgruppen €

Die Preisgruppenfunktion in Diestein kann dahingehend erweitert werden, dass die Preise nur noch an der Preisgruppe selbst hinterlegt werden müssen. Hat das Material keinen eigenen Preis, dann ermittelt das Programm den Verkaufspreis anhand der zugeordneten Preisgruppe.

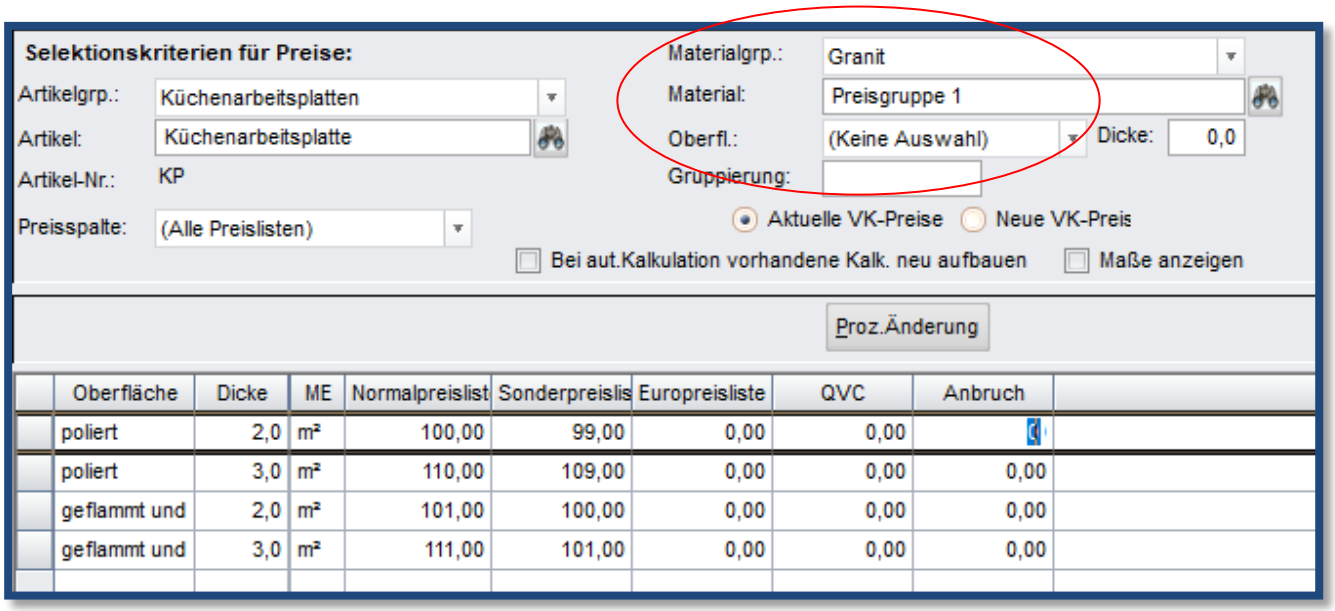

8. DATEV – Schnittstellen €

Die DATEV-Schnittstelle (CSV-Übergaben) kann um die Belegerstellung ergänzt werden. Das Ergebnis ist, dass Sie dann zusätzlich zur Debitoren- und Buchungsdatei alle Ausgangsrechnungen als PDF bekommen, um diese in DATEV zu hinterlegen.

Neue Schnittstelle für Ausgangsrechnungen zu DATEV – Unternehmen online.

Die im Diestein hinterlegten Eingangsrechnungen können inzwischen auch an die DATEV übergeben werden. Im Modul Eingangsrechnungen wird entsprechend vorkontiert und mit der von Ihnen eingescannten Originalrechnung aus Diestein heraus übergeben.

9. Mahnungsfälligkeit

Mit Hilfe der Variablen #Fxxx kann die Fälligkeit +/- xx Tage an den Schlusstext übergeben werden.
z.B. #F012 = Fälligkeitsdatum + 12 Tage bzw. #F-12 = 12 Tage vor Fälligkeit.

Wenn z.B. die Rechnung bei Nichtbezahlung 12 Tage nach der Fälligkeit an ein Inkassounternehmen gegeben wird, dann kann die obige neue Variable dazu verwendet werden.

10. Historie

In der Kundenhistorie kann man ab jetzt nach dem Kennwort suchen sowie das Ergebnis mit und ohne Werten anzeigen lassen.

Zudem wurde die Historie auch im Lieferantenstamm eingebaut.

11. Verlauf

Die Verlaufsfunktion, die einen Gesamtüberblick über den Geschäftsfall verschafft, gibt es jetzt auch in der Angebotserfassung.

12. Anzahlungs- und Abschlagsrechnungen LG

Die Dokumententitel sind ab dieser Version auch auswählbar. Definiert werden diese, wie gewohnt, mit der gelben Kartei.

13. Titel im Projektgeschäft

Ab dieser Version lassen sich die Titel im Projektgeschäft (Angebot, Auftrag und Rechnung) wahlweise als Kurz- oder Langtitel drucken. Der Separator ist wieder die „~“

Außerdem kann mit einstufigen Haupttiteln gearbeitet werden (€). Bei Interesse sprechen Sie uns bitte an.

Position	Pos.Art	Ar	Menge	ME	LV-Text
H1	Titel				1. Haupttittel
H1.U1	Titel				1. Untertitel zu 1. Haupttitel
H1.U1.01	Normalpos		1,000		Baustelleneinrihtung
H1.U1.02	Normalpos		1,000	Stk	2. Baucontainer
H1.U2	Titel				2. Untertitel zu 1. Haupttitel
H1.U2.01	Normalpos		20,000	m²	Fassadenverkleidung
H1.U2.02	Normalpos		10,000	m²	Fensterbänke

Titel:	***Haupttitel***		
Titel: H1.U1	**1. Untertitel zu 1. Haupttitel**		
H1.U1.01	Baustelleneinrihtung 1,000	1.000,00	1.000,00 €
H1.U1.02	2. Baucontainer 1,000 Stk	1.500,00	1.500,00 €
Summe Titel:	**1. Untertitel zu 1. Haupttitel**		**2.500,00 €**
Titel: H1.U2	**2. Untertitel zu 1. Haupttitel**		
H1.U2.01	Fassadenverkleidung Azul Platino, poliert 20,000 m²	250,00	5.000,00 €
H1.U2.02	Fensterbänke Azul Platino, geschliffen C220 10,000 m²	220,00	2.200,00 €
Summe Titel:	**2. Untertitel zu 1. Haupttitel**		**7.200,00 €**
Summe Haupttitel:	***Haupttitel***		***9.700,00 €***

14. Auftragsstatus

Im Kopf des Auftrags wird angezeigt, ob der Auftrag **manuell** oder **automatisch** erledigt wurde.

15. RTF

Die formatierbaren Texte sind ab dieser Version auch für die LV-Texte verfügbar.

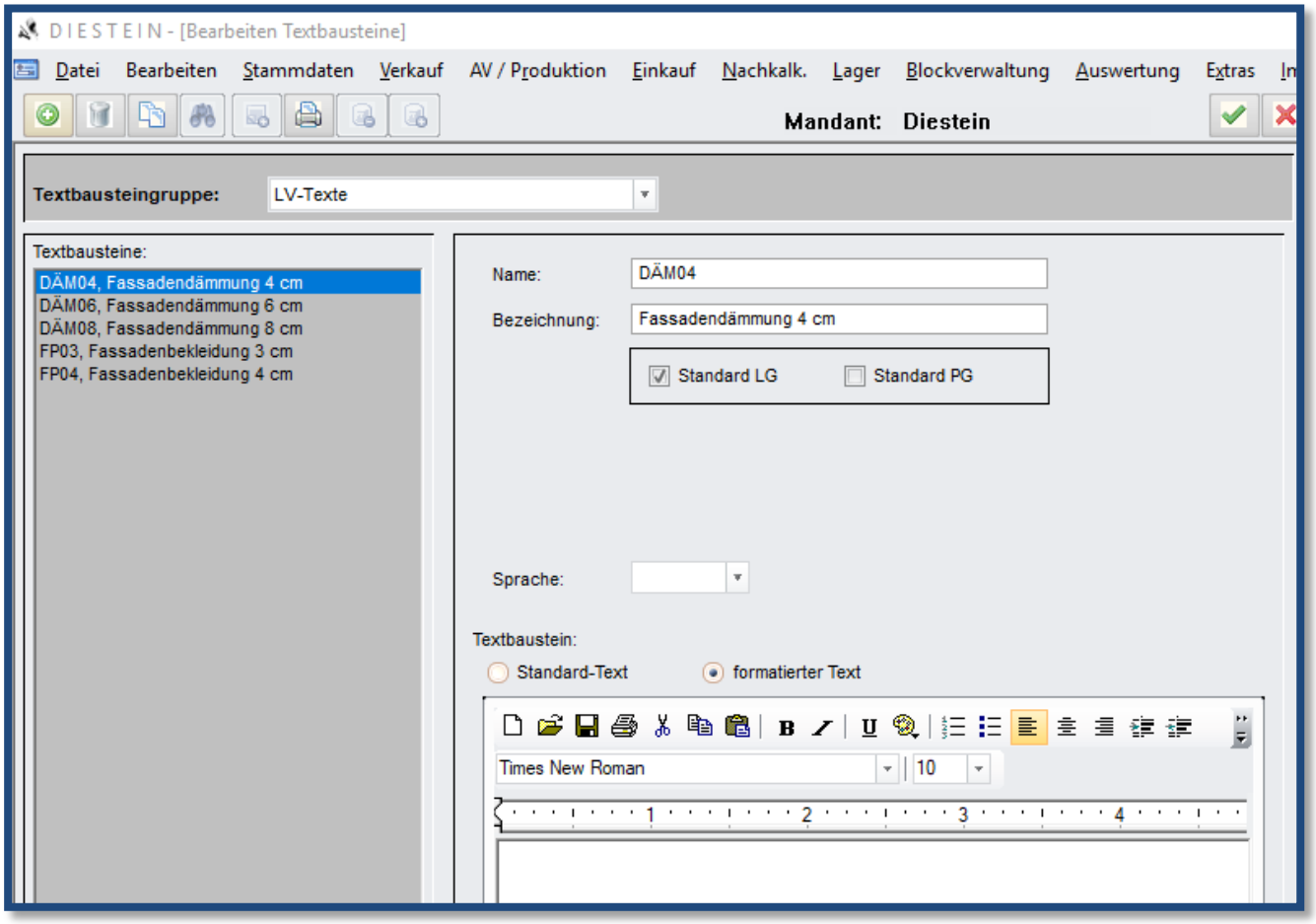

16. Rechnungsübersicht

Der Sachbearbeiter kann in der Rechnungsübersicht angezeigt werden. Hierzu aktivieren Sie diesen im Button „Spalten“.