



Übersicht der wichtigsten

Neuerungen in DIESTEIN

2018

Verkauf

In diesem Dokument finden Sie alle erwähnenswerten Neuerungen und Änderungen aus dem Bereich **Verkauf**, die bis **Juni 2018** realisiert wurden.

Kostenpflichtige Module sind mit einem €-Zeichen in der Überschrift gekennzeichnet. Die Preise können Sie jederzeit unter **09381/8469910** erfragen. Kunden mit einem **Wartungsvertrag** erhalten selbstverständlich einen Rabatt auf die genannten Preise.



Weitere interessante Neuerungen finden Sie unter:

www.Dietrich-Software.de/News

Inhalt

1.	Vorlauf- und Schlusstexte	3
2.	GiroCode.....	3
3.	Angebots- und Auftragsübersicht	3
3.1.	Anzahl.....	3
3.2.	Selektion nach Materialgruppen.....	4
3.3.	Spaltenreihenfolge, -anzeige und -breite	4
4.	Angebots- und Auftragsbearbeitung.....	4
4.1.	Drucken.....	4
4.2.	Routenaufruf.....	4
4.3.	Doubletten.....	5
4.4.	Ansprechpartnerübernahme	6
4.5.	Mehrere Bilder €.....	6
5.	Erweiterung PDF-Versand €.....	7
6.	Erweiterung PDF-Versand	8
7.	Mahnwesen	8
8.	Artikelstatistik.....	8
9.	Lieferscheinfreigabe.....	9
10.	Checklistenüberwachung €.....	9
11.	Verladeplanung.....	10

1. Vorlauf- und Schlusstexte

Seit dem letzten Pflegeupdate sind einige neue Platzhalter in die Vorlauf- und Schlusstexte eingefügt worden. Eine detaillierte Übersicht finden Sie im Handbuch unter: Stammdaten → Textbausteine.

#anr ist ab sofort auch in der französischen und niederländischen Version verfügbar.

2. GiroCode

Was früher der Überweisungsträger war ist heute der GiroCode.

Der GiroCode wurde noch auf das Mahnwesen ausgeweitet.

	1,000 m	272,03	5,00%	258,43 €
				8.808,43 €
+ 19,00%	MwSt.			1.673,60 €
				<u>10.482,03 €</u>



017 mit 3%Skonto = 314,46 €
7 ohne Abzug

3. Angebots- und Auftragsübersicht

3.1. Anzahl

Ab dieser Version kann man jeweils im unteren Bildschirmbereich die Anzahl der gefundenen Angebote und Aufträge sehen. In der Rechnungsübersicht ist es analog.

3.2. Selektion nach Materialgruppen

Hinter dem Button „Auswahl Material“ kann u.a. nach bis zu 5 Materialgruppen gleichzeitig gesucht werden.

3.3. Spaltenreihenfolge, -anzeige und -breite

Die **Spaltenreihenfolge** kann nun je Arbeitsplatz individuell mithilfe des Buttons Reihenfolge festgelegt werden.

Die **Spaltenanzeige**, von nicht benötigten Spalten, kann nun je Arbeitsplatz individuell mithilfe des Buttons Spalten festgelegt werden.

Die **Spaltenbreite** kann nun je Arbeitsplatz individuell festgelegt werden, indem Sie die Spalten auf Ihre gewünschte Breite ziehen. Das System speichert dies automatisch ab.

4. Angebots- und Auftragsbearbeitung

4.1. Drucken

Aufgrund zahlreicher Kundenwünsche wurde die Möglichkeit geschaffen, aus den Untermasken (Bedingungen, Zeichnungen und Positionserfassung) drucken zu können.

4.2. Routenaufruf

Der Routenaufruf aus dem Kundenstamm wurde auch in den weiteren Anschriften (z.B. Versandanschrift) eingebaut.

4.3. Doubletten

Auffinden von gleichen Werkstücken:

Diese Erweiterung kann Ihnen entweder „Werkstücke mit gleichen Abmessungen“ oder „Werkstücke mit gleichen Abmessungen und gleichen Zulagen“ anzeigen. Die angezeigte Zeile wird Ihnen im MouseOver angezeigt, indem Sie die Maus in die Steinnummer stellen und diese nicht bewegen.

Pos.Text
Optionen
Optionen II
Doubletten
Optionen III

Pos.: Kom.:

Artikel:

Material:

Oberfl.:

Prüfung doppelte Werkstücke

Werkstücke mit gleicher Abmessung

Werkstücke mit gl. Abmessung und gl. Zulagen

Zeile	SteinNr.
1, 4	SZ, AZ
3, 6	Kü, DG

Positionieren auf SteinNr.:
 Zul. duplizieren
 Zul.aut.anzeigen
 Maße duplizieren

SteinNr.	Menge	ME	Länge	Breite	Dicke	Menge *	ME	Einz.Preis	Ges.Preis	Werkstatthinw	Skizze
SZ	1,000	Stk	120,0	30,0	3,0	0,360	m ²	355,64	128,03		
WC	1,000	Stk	121,0	30,0	3,0	0,360	m ²	355,64	128,03		
Kü	1,000	Stk	120,0	31,0	3,0	0,370	m ²	355,64	131,59		
AZ	1,000	Stk	120,0	30,0	3,0	0,360	m ²	355,64	128,03		
Bü	1,000	Stk	140,0	30,0	3,0	0,420	m ²	355,64	149,37		
DG	1,000	Stk	120,0	31,0	3,0	0,370	m ²	355,64	131,59		

4.4. Ansprechpartnerübernahme

Gibt es nur einen Ansprechpartner zu diesem Kunden, dann wird dieser zur Nutzung der Funktion #anr automatisch ausgewählt.

Die Funktion #anr wird in den Vorlauf- und Schlusstexten zur Anrede des Empfängers verwendet. Siehe Handbuch: Stammdaten → Textbausteine

Diese Funktion können Sie im Firmenstamm wieder abstellen:

The screenshot shows the SAP configuration interface for 'Auftrag/LV II'. The menu path 'Auftrag/LV II' is circled in red. The main configuration area is divided into several sections:

- Folgende Eingabe-Felder sind zwingend:** This section contains two columns of checkboxes for 'Angebot' and 'Auftrag', including fields like 'Kennwort', 'Produktionsstätte', 'Datum', 'Herstellart', 'Termin', 'Sachbearbeiter', 'Zahlungsbedingung', 'Ihre Zeichen', 'Lieferbedingung', 'Ihre Nachricht', 'Versandart', 'Versandanschrift', 'Preisliste', 'Rechnungsanschr', 'Vertreter', 'Lieferzeit', 'Verkaufsgebiet', 'Friedhof', and 'Termin Fertigung'.
- Termin Kunde = Termin Fertigung +** [] Tage
- Termin Fertigung = Termin Kunde -** [] Tage
- Aufgabe Ende = Aufgabe Start +** [] Tage
- Kopieren Angebot - Auftrag:** [] VS-Texte kopieren, [] Info-Texte kopieren
- Terminpflege** []
- Ansprechpartner vorblenden** [x] (circled in red)

At the bottom left, there is a 'QVC:' field with an empty input box.

4.5. Mehrere Bilder €

Die Angebots- und Auftragsbearbeitung kann anhand einer Freischaltung und Formularanpassung so erweitert werden, dass bis zu 4 Bilder am Kopf und an der Maßzeile hinterlegt werden können.

5. Erweiterung PDF-Versand €

Der PDF-Versand wurde dahingehend erweitert, dass man nun wahlweise Dokumente aus der Dokumentenverwaltung an die zu Versendende z.B. Auftragsbestätigung hängen kann.

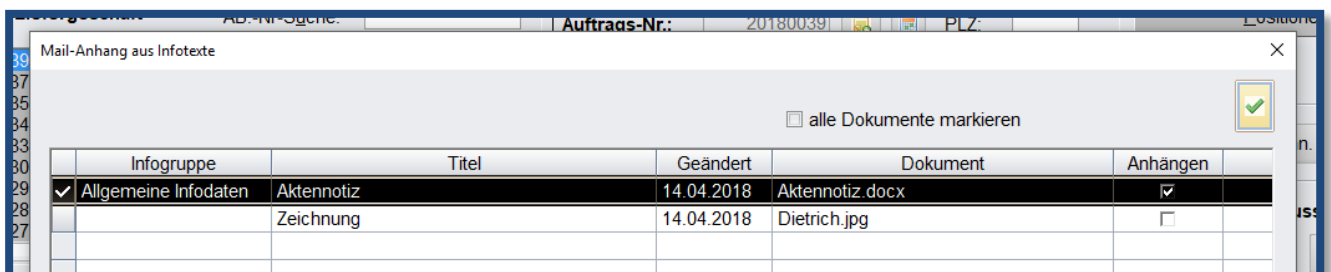
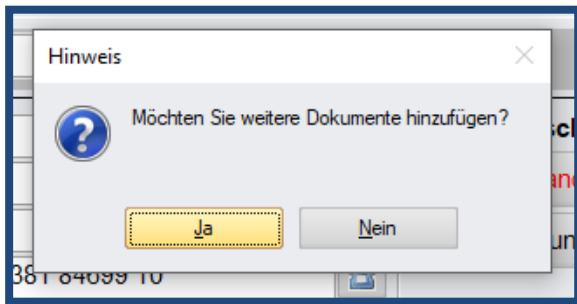

A screenshot of a window titled "Mail-Anhang aus Infotexte" (Mail attachment from infotext). It shows a table with columns: Infogruppe, Titel, Geändert, Dokument, and Anhängen. There are two rows of data. The first row is selected and has a checkmark in the "Anhängen" column. The second row has an unchecked checkbox in the "Anhängen" column. Above the table, there is a checkbox labeled "alle Dokumente markieren" (mark all documents) and a green checkmark icon.

	Infogruppe	Titel	Geändert	Dokument	Anhängen
39	✓ Allgemeine Infodaten	Aktennotiz	14.04.2018	Aktennotiz.docx	✓
37		Zeichnung	14.04.2018	Dietrich.jpg	<input type="checkbox"/>

6. Erweiterung PDF-Versand

Durch diese Anpassung kann je Kunde und Formular festgelegt werden, dass zusätzlich zum zugeordneten Empfänger, die Nachricht an die Emailadresse im Kundenstamm geschickt wird.

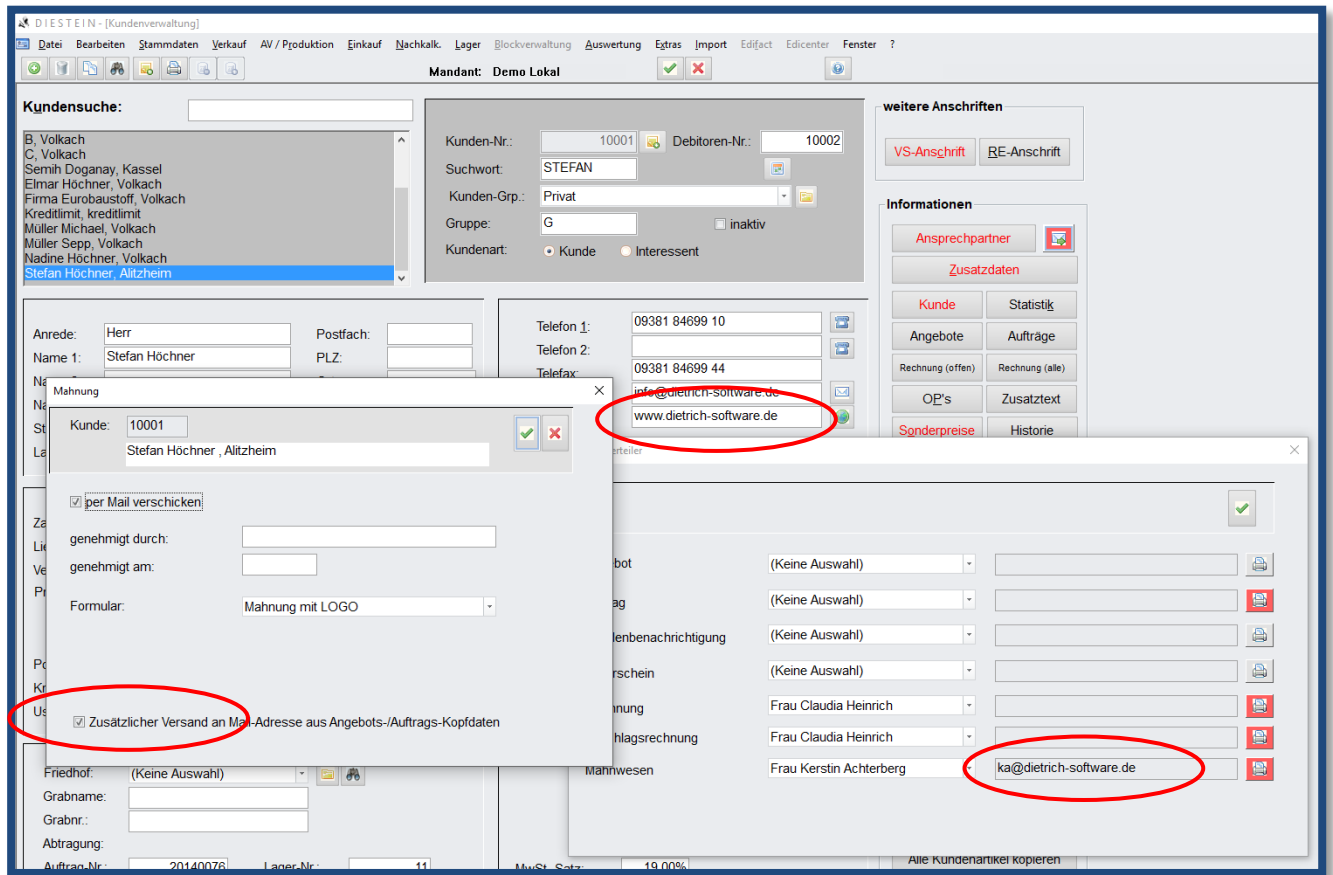

7. Mahnwesen

Aus dem Mahnwesen kann ab dieser Version die zugehörige Rechnung in der Bildschirmvorschau angezeigt werden. Hierzu bitte die gewünschte Mahnung markieren und auf den Button Vorschau klicken.

8. Artikelstatistik

Dieses Modul wurde um folgende Sortierungen erweitert:

- Kundengruppe
- Vertreter
- Verkaufsgebiet

9. Lieferscheinfreigabe

Analog zur Rechnungsfreigabe wurde auch in der Lieferscheinfreigabe der Sprung in den Auftragskopf eingebaut.

10. Checklistenüberwachung €

Das Checklistenmodul wurde um eine Überwachungsfunktion erweitert. Somit können gewisse Regeln und Prüfungen festgelegt werden, damit Sie immer bestens informiert sind.

Z.B.

Wenn Kundenwunschtermin gefüllt und

Wenn Aufmasstermin nicht gefüllt

Dann diese Zeile markieren.

11. Verladeplanung

Die Verladeplanung wurde bedienerfreundlicher. Ab dieser Version können LKWs per Drag and Drop beladen werden. Nach der Tourzuordnung kann die Reihenfolge der Abladestellen gemäß optimaler Route festgelegt werden.

Zur Vorstellung und Freischaltung dieser Erweiterung rufen Sie uns bitte an.

DIESTEIN - [Verladeplanung]

Mandant: Demo Lokal

Sortierung: Auftrag Fertigungstermin Kunde Ladetermin

Druck Lieferscheine | Lieferscheine anzeigen | Restgewicht | Liefergewicht | Verladedaten | Spalten | Auftragsbestätigung | Verladegewicht

Verladetermin: 01.06.2018 - 01.06.2018 | Start | Excel-Export | Anzahl Aufträge: 22

Auf.Nr.	Datum	Kunde	Versandanschrift	Rest-Gewicht	Lieferschein-Gewicht	Verlade-Gewicht	Spedition / Fahrzeug	LKW	Ladetermin	Verladetour	alternative Verladetour	Liefersperrung
20180005	10.01.18	test name, test ort	97332 test ort,	0,000	0,000	0,000						
20180013	23.01.18	test name, test ort	97332 test ort,	0,700	0,000	0,700						
20170156	04.01.18	Stefan Höchner, Alitzheim	97332 Volkach, Elsterweg 47	0,418	0,000	0,418	Spedition 1	1	01.06.18			
20180007	12.01.18	Stefan Höchner, Alitzheim	97332 Volkach, Elsterweg 47	2,749	0,000	2,749	Spedition 1	1	01.06.18			
20180014	26.01.18	Stefan Höchner, Alitzheim	97332 Volkach, Elsterweg 47	1,140	0,000	1,140	Spedition 2	1	01.06.18			
20180016	30.01.18	Stefan Höchner, Alitzheim	97332 Volkach, Elsterweg 47	0,328	0,000	0,328	Spedition 2	1	01.06.18			
20180018	31.01.18	Stefan Höchner, Alitzheim	97332 Volkach, Elsterweg 47	0,063	0,000	0,063	Spedition 1	1	01.06.18			
20180020	07.02.18	Stefan Höchner, Alitzheim	97332 Volkach, Elsterweg 47	0,000	0,000	0,000						
20180027	28.02.18	Stefan Höchner, Alitzheim	97332 Volkach, Elsterweg 47	0,000	0,000	0,000						
20180028	07.03.18	Stefan Höchner, Alitzheim	97332 Volkach, Elsterweg 47	0,307	0,000	0,307						
20180029	09.03.18	Stefan Höchner, Alitzheim	97332 Volkach, Elsterweg 47	0,069	0,000	0,069						
20180030	09.03.18	Stefan Höchner, Alitzheim	97332 Volkach, Elsterweg 47	0,076	0,000	0,076						
20180033	20.03.18	Stefan Höchner, Alitzheim	97332 Volkach, Elsterweg 47	0,076	0,000	0,076						
20180035	09.04.18	Stefan Höchner, Alitzheim	97332 Volkach, Elsterweg 47	0,000	0,000	0,000						
20180037	10.04.18	Stefan Höchner, Alitzheim	97332 Volkach, Elsterweg 47	1,071	0,000	1,071						
20180039	13.04.18	Stefan Höchner, Alitzheim	97332 Volkach, Elsterweg 47	2,470	0,000	2,470						
20180041	14.04.18	Stefan Höchner, Alitzheim	97332 Volkach, Elsterweg 47	0,470	0,000	0,470						
20180002	10.01.18	Stefan Höchner, Alitzheim	97332 Volkach, Elsterweg 47	1,140	0,000	1,140						
20180003	10.01.18	Stefan Höchner, Alitzheim	97332 Volkach, Elsterweg 47	1,140	0,000	1,140	Spedition 1	1	01.06.18			
20180042	14.04.18	Stefan Höchner, Alitzheim	97332 Volkach, Elsterweg 47	0,588	0,000	0,588						
20170153	13.12.17	Stefan Höchner, Alitzheim	97332 Volkach, Elsterweg 47	0,722	0,351	0,722						
20180015	30.01.18	Stefan Höchner, Alitzheim	97332 Volkach, Elsterweg 47	0,580	0,000	0,580						

Ladetermin	Spedition	LKW	Soll-Gewicht	Ist-Gewicht	Auslastung
01.06.2018	Spedition 1	1	7,500	4,370	58,27%
01.06.2018	Spedition 2	1	24,000	1,468	6,12%